Guíame Dios

Tonalidad: C – **Tempo**: 62 – **Estructura**: In- A A

Intro: **F Dm C G C**

A

C F C
Guíame Dios yo te seguiré
C F G
Guíame Dios yo iré
F
Me has llamado
Dm
Te obedeceré
C G C
Guíame Dios yo iré
C F *(Segunda vez)*

Final: *Rit.*
C G C
Guíame Dios yo iré

Intro
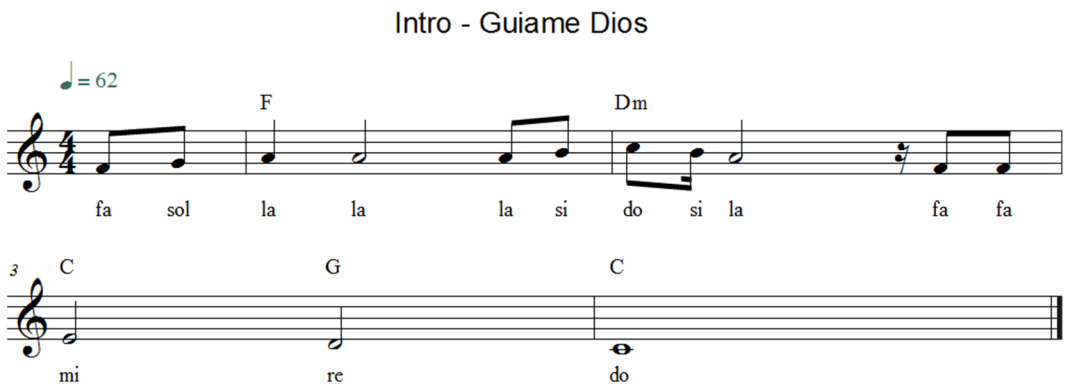
Corresponde a la melodía de la frase *"Me has llamado Te obedeceré Guíame Dios yo iré"* de la parte A: